Bacalao: 38260634

Mesa de acero inoxidable con laterales y 2 estantes de 60 cm de profundidad, 200 × 60 cm

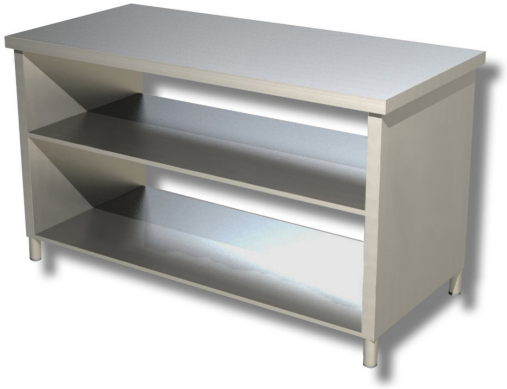

Descripción

Mesa de acero inoxidable con laterales y 2 estantes de 200 x 60 cm.

. Producto 100 % fabricado en Italia.

Dimensiones

Dimensiones exteriores	2000x600x850 mm

Ficha técnica

Capacidad de carga	51 kg
Peso neto	98 kg