Bacalao: 38270790

Mesa de acero inoxidable con laterales y 2 estantes de 70 cm de profundidad, 40 × 70 cm

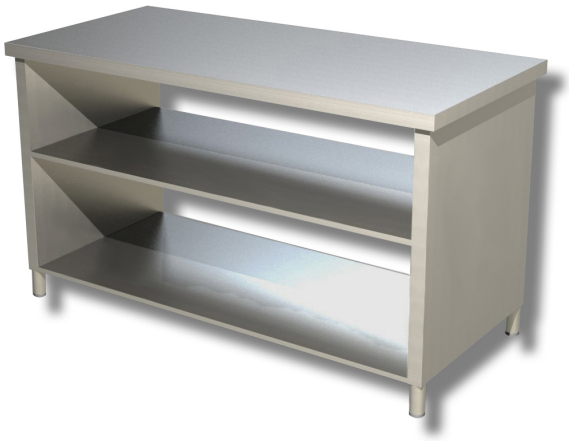

Descripción

Mesa de acero inoxidable con laterales y 2 estantes de 40x70 cm.

. Producto 100 % fabricado en Italia.

Dimensiones

Dimensiones exteriores	400x700x850 mm

Ficha técnica

Peso neto	39 kg