Bacalao: 38270636

Mesa de acero inoxidable con laterales y 2 estantes, profundidad 70 cm, 130 × 70 cm

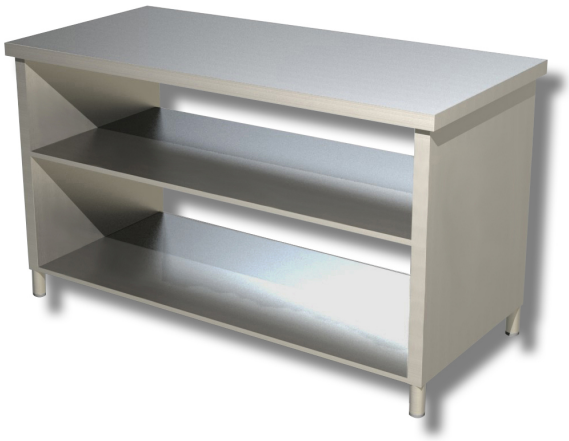

Descripción

Mesa de acero inoxidable con laterales y 2 estantes de 130 x 70 cm.

. Producto 100 % fabricado en Italia.

Dimensiones

Dimensiones exteriores	1300x700x850 mm

Ficha técnica

Capacidad de carga	31 kg
Peso neto	74 kg