Bacalao: 38270071

Mesa de acero inoxidable con laterales y 2 estantes, profundidad de 70 cm, 140 × 70 cm

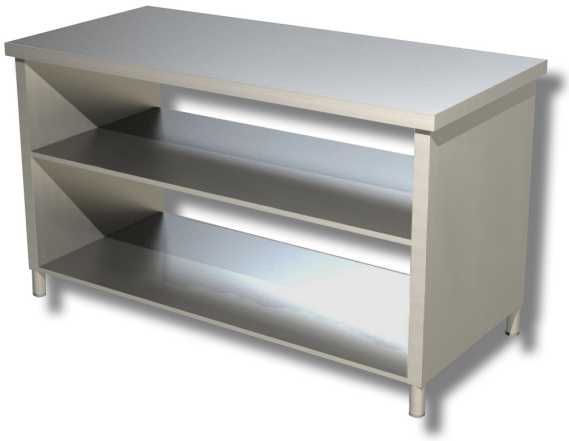

Descripción

Mesa de acero inoxidable con laterales y 2 estantes de 140 x 70 cm.

. Producto 100 % fabricado en Italia.

Dimensiones

Dimensiones exteriores	1400x700x850 mm

Ficha técnica

Capacidad de carga	34 kg