Bacalao: 38220761

Mesa de acero inoxidable con laterales en la superficie, profundidad 60 cm, 70 × 60 cm

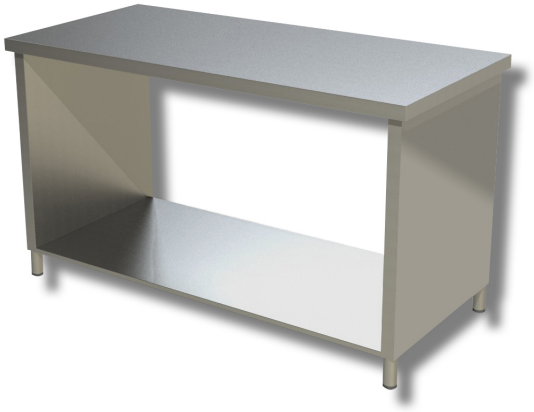

Descripción

Mesa de trabajo de acero inoxidable con laterales en la superficie. Mesa con una altura de 85 cm, una profundidad de 60 cm y una longitud de 70 cm.

. Producto 100 % fabricado en Italia.

Dimensiones

Dimensiones exteriores	700x600x850 mm