Bacalao: 38220628

Mesa de acero inoxidable con laterales en la superficie, profundidad de 60 cm, 130 × 60 cm

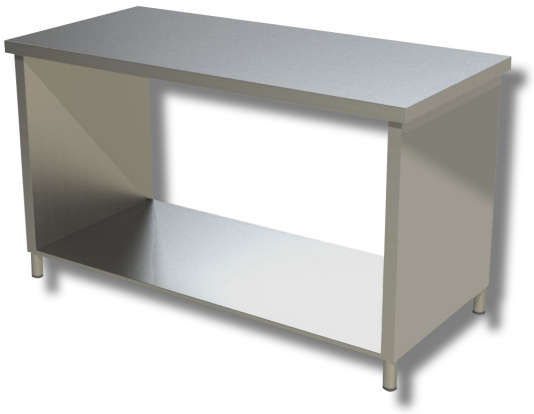

Descripción

Mesa de trabajo de acero inoxidable con laterales en la superficie. Mesa con una altura de 85 cm, una profundidad de 60 cm y una longitud de 130 cm.

. Producto 100 % fabricado en Italia.

Dimensiones

Dimensiones exteriores	1300x600x850 mm

Ficha técnica

Capacidad de carga	29 kg