Bacalao: 38220075

Mesa de acero inoxidable con laterales en la superficie, profundidad de 60 cm, 150 × 60 cm

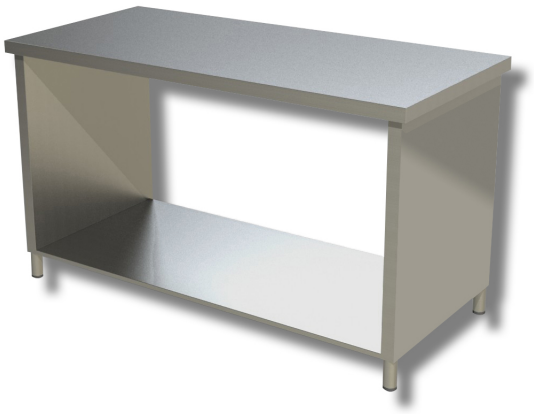

Descripción

Mesa de trabajo de acero inoxidable con laterales en la superficie de trabajo. Mesa con una altura de 85 cm, una profundidad de 60 cm y una longitud de 150 cm.

. Producto 100 % fabricado en Italia.

Dimensiones

Dimensiones exteriores	1500x600x850 mm

Ficha técnica

Capacidad de carga	37 kg