Bacalao: 38220633

Mesa de acero inoxidable con laterales en la superficie, profundidad de 60 cm, 190 × 60 cm

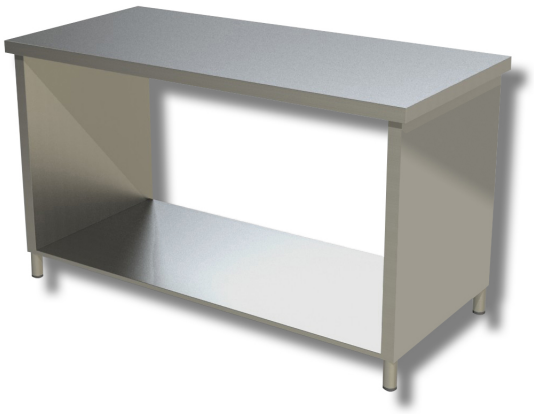

Descripción

Mesa de trabajo de acero inoxidable con laterales en la superficie. Mesa con una altura de 85 cm, una profundidad de 60 cm y una longitud de 190 cm.

. Producto 100 % fabricado en Italia.

Dimensiones

Dimensiones exteriores	1900x600x850 mm

Ficha técnica

Capacidad de carga	49 kg