Bacalao: 38230788

Mesa de acero inoxidable con laterales en la superficie, profundidad 70 cm, 50×70 cm

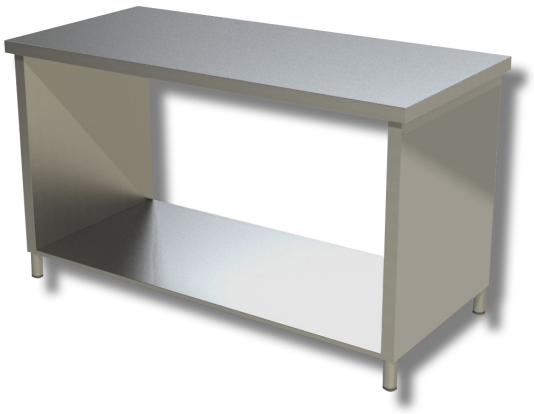

Descripción

Mesa de trabajo de acero inoxidable con laterales en la superficie de trabajo. Mesa con una altura de 85 cm, una profundidad de 70 cm y una longitud de 50 cm.

. Producto 100 % fabricado en Italia.

Dimensiones

Dimensiones exteriores	500x700x850 mm