Bacalao: 38230069

Mesa de acero inoxidable con laterales en la superficie, profundidad de 70 cm, 100 × 70 cm

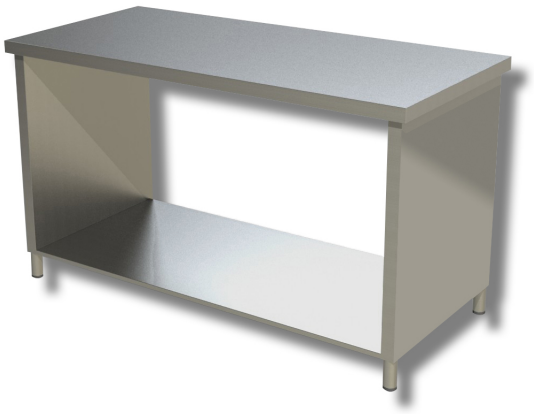

Descripción

Mesa de trabajo de acero inoxidable con laterales en la superficie de trabajo. Mesa con una altura de 85 cm, una profundidad de 70 cm y una longitud de 100 cm.

. Producto 100 % fabricado en Italia.

Dimensiones

Dimensiones exteriores	1000x700x850 mm

Ficha técnica

Capacidad de carga	22 kg