**Bacalao: 38230071**

# Mesa de acero inoxidable con laterales en la superficie, profundidad de 70 cm, 140 × 70 cm

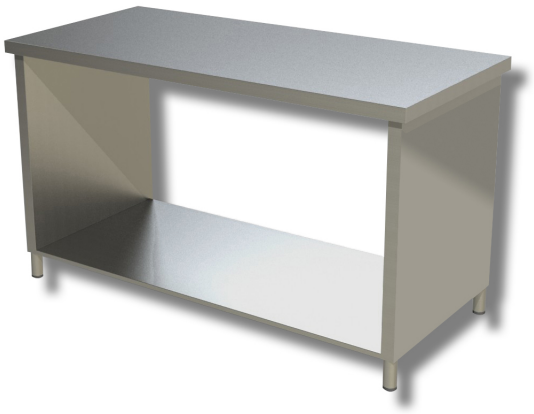

## Descripción

Mesa de trabajo de acero inoxidable con laterales en la superficie de trabajo. Mesa con una altura de 85 cm, una profundidad de 70 cm y una longitud de 140 cm.

. Producto 100 % fabricado en Italia.

## Dimensiones

| | |
|---|---|
| Dimensiones exteriores | 1400x700x850 mm |

## Ficha técnica

| | |
|---|---|
| Capacidad de carga | 34 kg |