Bacalao: 38230072

Mesa de acero inoxidable con laterales en la superficie, profundidad de 70 cm, 160 × 70 cm

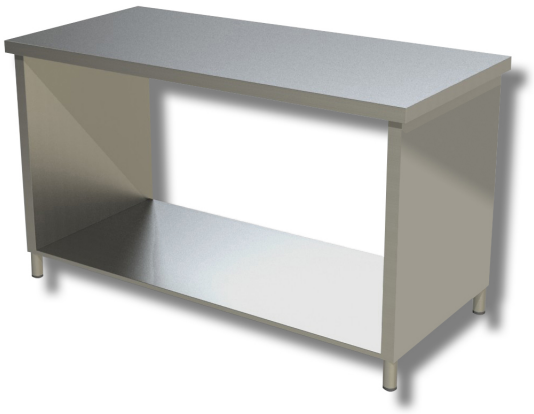

Descripción

Mesa de trabajo de acero inoxidable con laterales en la superficie. Mesa con una altura de 85 cm, una profundidad de 70 cm y una longitud de 160 cm.

. Producto 100 % fabricado en Italia.

Dimensiones

Dimensiones exteriores	1600x700x850 mm

Ficha técnica

Capacidad de carga	44 kg