Bacalao: 38230637

Mesa de acero inoxidable con laterales en la superficie, profundidad de 70 cm, 170 × 70 cm

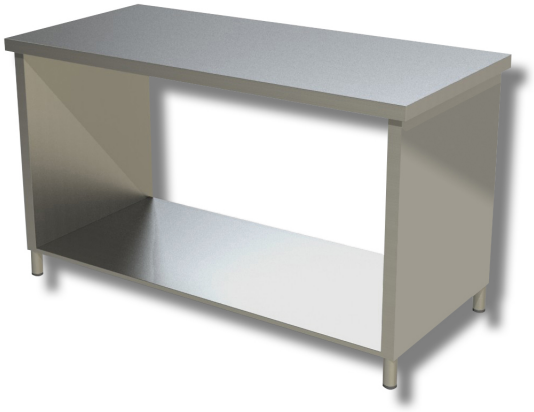

Descripción

Mesa de trabajo de acero inoxidable con laterales en la superficie de trabajo. Mesa con una altura de 85 cm y una profundidad de 70 cm, disponible en varias longitudes de 170 cm.

. Producto 100 % fabricado en Italia.

Dimensiones

Dimensiones exteriores	1700x700x850 mm

Ficha técnica

Capacidad de carga	47 kg
Material	acero inoxidable