Bacalao: 38250790

Mesa de acero inoxidable con laterales, zócalo y tablero de 70 cm de profundidad, 40 × 70 cm

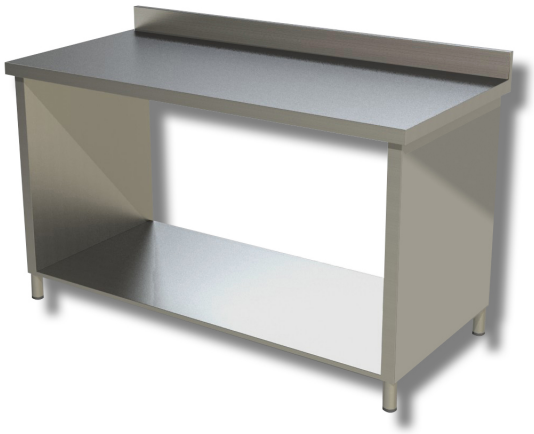

Descripción

Mesa de trabajo de acero inoxidable con zócalo y laterales en la superficie. Mesa con una altura de 85 cm, una profundidad de 70 cm y una longitud de 40 cm.

. Producto 100 % fabricado en Italia.

Dimensiones

Altura de la encimera	100 mm
Dimensiones exteriores	400x700x850 mm