Bacalao: 38250791

Mesa de acero inoxidable con laterales, zócalo y tablero de 70 cm de profundidad, 90 × 70 cm

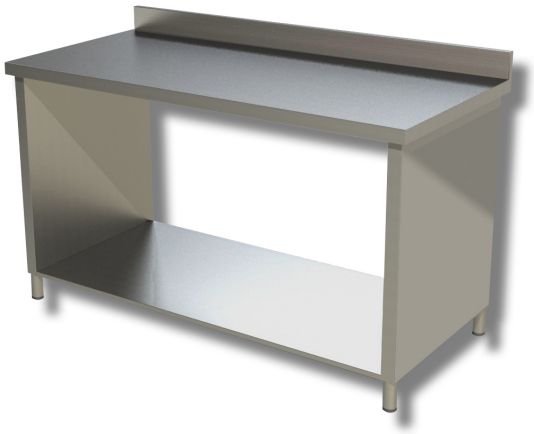

Descripción

Mesa de trabajo de acero inoxidable con zócalo y laterales en la superficie de trabajo. Mesa con una altura de 85 cm, una profundidad de 70 cm y una longitud de 90 cm.

. Producto 100 % fabricado en Italia.

Dimensiones

Altura de la encimera	100 mm
Dimensiones exteriores	900x700x850 mm

Ficha técnica

Capacidad de carga	20 kg