**Bacalao: 38250069**

# Mesa de acero inoxidable con laterales, zócalo y tablero de 70 cm de profundidad, 100 × 70 cm

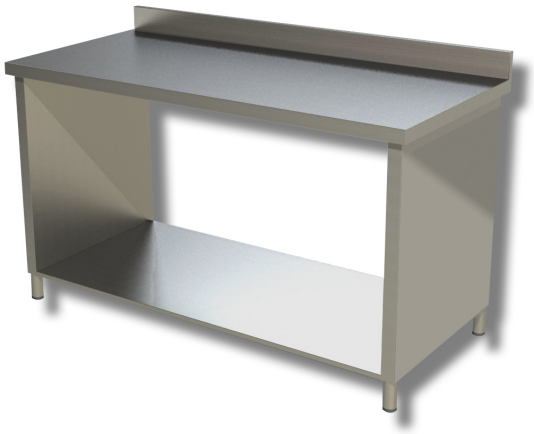

## Descripción

Mesa de trabajo de acero inoxidable con zócalo y laterales en la superficie de trabajo. Mesa con una altura de 85 cm, una profundidad de 70 cm y una longitud de 100 cm.

. Producto 100 % fabricado en Italia.

## Dimensiones

| | |
|---|---|
| Altura de la encimera | 100 mm |
| Dimensiones exteriores | 1000x700x850 mm |

## Ficha técnica

| | |
|---|---|
| Capacidad de carga | 22 kg |