Morue: 80861475

Table avec 2 étagères latérales en acier inoxydable, 110 × 80 × 85 h cm

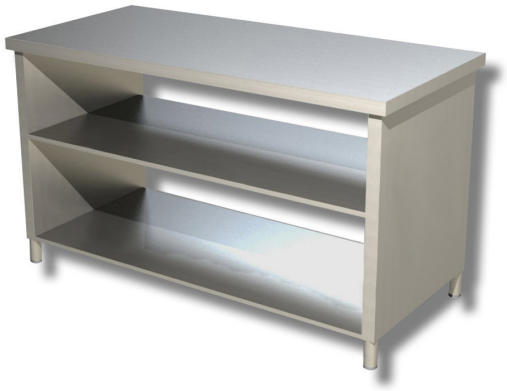

Description

Table avec 2 tablettes latérales en acierinoxydable AISI 304. Table d'une hauteur de 85 cm, d'une profondeur de 80 cm et d'une longueur de 110.

Dimensions

Dimensions extérieures	1100x800x850 mm