Morue: 80861485

Table avec 2 étagères en acier inoxydable sur les côtés, 210 × 80 × 85 h cm

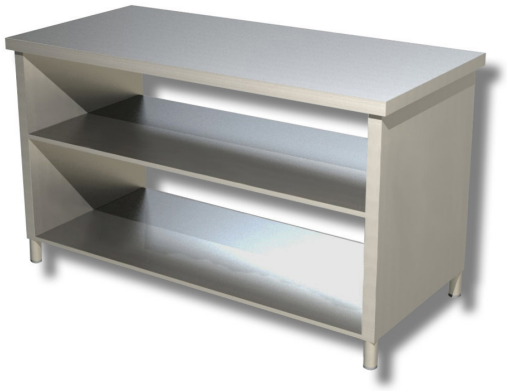

Description

Table avec 2 étagères latérales en acier inoxydable AISI 304. Table d'une hauteur de 85 cm, d'une profondeur de 80 cm et d'une longueur de 210.

Dimensions

Dimensions extérieures	2100x800x850 mm