Morue: 80861489

Table avec 2 tablettes latérales en acier inoxydable, 250 × 80 × 85 h cm

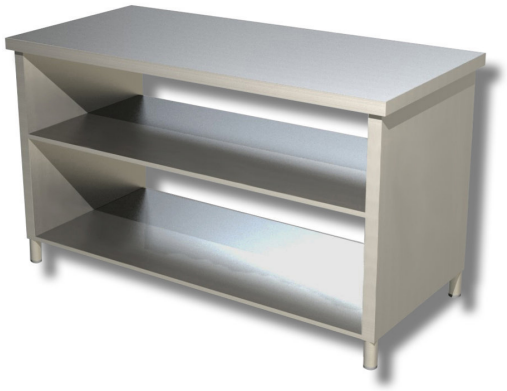

Description

Table avec 2 tablettes latérales en acierinoxydable AISI 304. Table d'une hauteur de 85 cm, d'une profondeur de 80 cm et d'une longueur de 250.

Dimensions

Dimensions extérieures	2500x800x850 mm