Morue: 80861490

Table avec 2 étagères latérales en acier inoxydable, 260 × 80 × 85 h cm

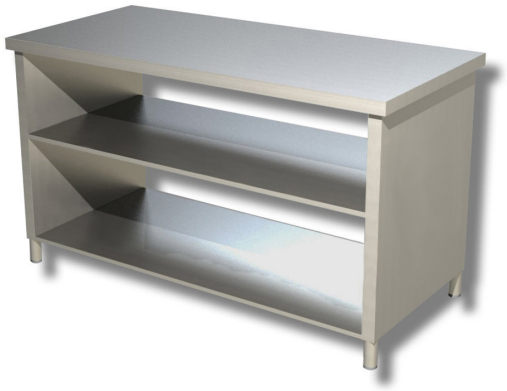

Description

Table avec 2 étagères latérales en acierinoxydable AISI 304. Table d'une hauteur de 85 cm, d'une profondeur de 80 cm et d'une longueur de 260.

Dimensions

Dimensions extérieures	2600x800x850 mm