Morue: 80861491

Table avec 2 étagères latérales en acier inoxydable, 270 × 80 × 85 h cm

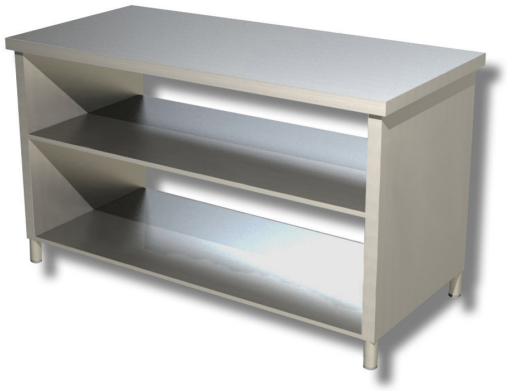

Description

Table à deux tablettes latérales en acier inoxydable, 270 x 80 x 85 h cm, AISI 304. Table d'une hauteur de 85 cm, d'une profondeur de 80 cm et d'une longueur de 270 cm.

Dimensions

Dimensions extérieures	2700x800x850 mm