Morue: 10991022942749

Comptoir réfrigéré ventilé avec compartiment de réserve pour charcuterie et boucherie, gris, 0 +2 °C, 300 × 109 × 128 h cm

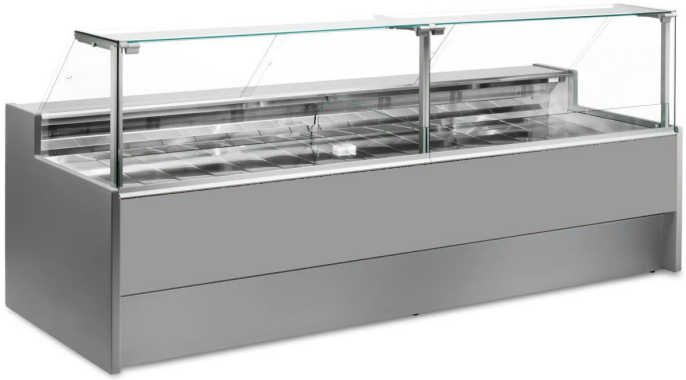

Description

Comptoir réfrigéré ventilé au style moderne et soigné dans les moindres détails pour répondre à tous les besoins, robuste grâce à sa structure en acier inoxydable, vitres s'ouvrant vers le haut pour faciliter le rangement des produits, éclairage LED pour mettre pleinement en valeur les produits exposés, plan de travail et zone d'exposition en acier inoxydable.

Les dimensions réelles ne correspondent pas à celles de l'image, qui est fournie à titre purement illustratif.

N.B. L'option « châssis à roulettes » ne peut être sélectionnée qu'au moment de l'achat. Les options « planche à découper en polyéthylène » et « support de balance en acier inoxydable » ne sont pas disponibles avec la fermeture arrière en plexiglas.

Dimensions

Dimensions de l'emballage	3100x1200x1580 mm
Dimensions extérieures	3000x1090x1280 mm

Fiche technique

Alimentation	Électrique
Gaz réfrigérant	R290
Réfrigération	aéré
Température de fonctionnement	0 +2 °C
Tension	230 V