**Morue: 110600062789**

## Comptoir de caisse blanc 70 × 109 × 92 h cm

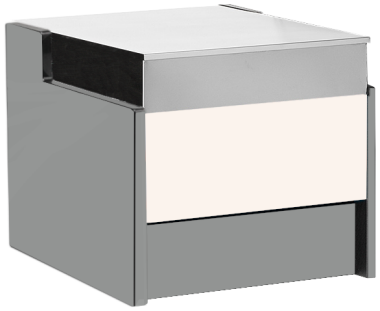

### Description

Comptoir de caisse au style moderne et soigné dans les moindres détails pour répondre à tous les besoins, robuste grâce à sa structure en acier inoxydable.

Les dimensions réelles ne correspondent pas à celles de l'image, qui est fournie à titre purement illustratif.

### Dimensions

| | |
|---|---|
| Dimensions de l'emballage | 800x1200x1130 mm |
| Dimensions extérieures | 700x1090x920 mm |