Morue: 110600362789

Comptoir de caisse bleu 70 × 109 × 92 h cm

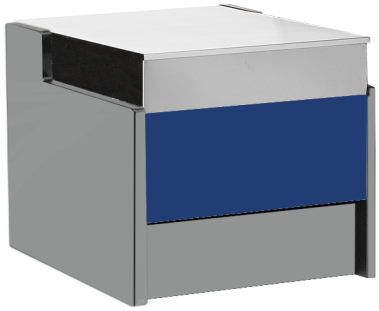

Description

Comptoir de caisse au style moderne et soigné dans les moindres détails pour répondre à tous les besoins, robuste grâce à sa structure en acier inoxydable.

Les dimensions réelles ne correspondent pas à celles de l'image, qui est fournie à titre purement illustratif.

Dimensions

Dimensions de l'emballage	800x1200x1130 mm
Dimensions extérieures	700x1090x920 mm