**Morue: 115640020012995**

# Comptoir réfrigéré ventilé noir pour boucherie et charcuterie, +2+5 °C, avec compartiment de réserve 248 × 117,5 × 123,5 h cm, vitres bombées

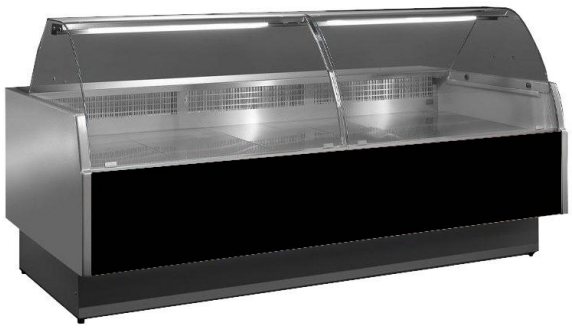

## Description

Comptoir ventilé pour boucherie et charcuterie, design simple et moderne, grande surface d'exposition en acier inoxydable, éclairage LED pour mettre pleinement en valeur les produits exposés, panneau de commande électronique simple et intuitif, parois latérales thermoformées et isolées (épaisseur 4 cm), Faible consommation d'énergie et faible impact environnemental, système anti-buée à air chaud pour les vitres, réserve réfrigérée, raccordable à un circuit de distribution (à préciser lors de la commande).

Le nombre de portes du compartiment de réserve varie en fonction des dimensions.
Emballage standard : palette + film plastique,

Emballage avec cage en bois disponible en option

. Produit 100 % « Made in Italy ».

## Dimensions

| | |
|---|---|
| Dimensions extérieures | 2480x1175x1235 mm |
| Plan de l'exposition | 900 mm |
| Plan de travail | 280 mm |

## Fiche technique

| | |
|---|---|
| Alimentation | Électrique |
| Classe climatique | 3 |
| Consommation à régime de croisière (équipement de série) | 0.780 kW |
| Consommation au démarrage (équipement de série) | 1 kW |
| Consommation électrique (équipement de série) | 0.103 kW |
| Dégivrage | un arrêt |
| Gaz réfrigérant | R455A |
| Puissance absorbée par l'éclairage (équipement de série) | 0.023 kW |
| Réfrigération | aéré |
| Réserve | 150 Lt |
| Surface d'exposition | 2.10 Mq |
| Température de fonctionnement | +2 +5 °C |

| | |
|---|---|
| Tension | 230 V |