Morue: 115640010012991

Comptoir réfrigéré ventilé rouge pour boucherie et charcuterie, +2 à +5 °C, avec compartiment de réserve 133 × 117,5 × 123,5 h cm, vitres bombées

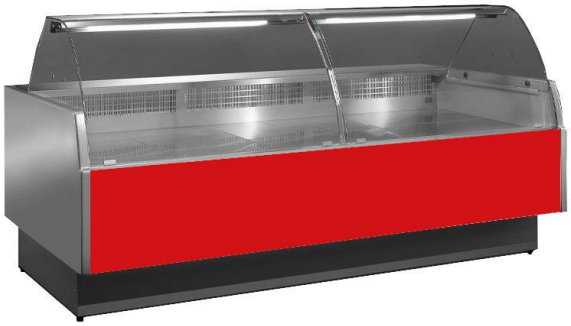

Description

Comptoir ventilé pour boucherie et charcuterie, design simple et moderne, grande surface d'exposition en acier inoxydable, éclairage LED pour mettre pleinement en valeur les produits exposés, panneau de commande électronique simple et intuitif, parois latérales thermoformées et isolées (épaisseur 4 cm), Faible consommation d'énergie et faible impact environnemental, système anti-buée à air chaud pour les vitres, réserve réfrigérée, raccordable à un circuit de distribution (à préciser lors de la commande).

Le nombre de portes du compartiment de réserve varie en fonction des dimensions.
Emballage standard : palette + film plastique,

Emballage avec cage en bois disponible en option

. Produit 100 % « Made in Italy ».

Dimensions

Dimensions extérieures	1330x1175x1235 mm
Plan de l'exposition	900 mm
Plan de travail	280 mm

Fiche technique

Alimentation	Électrique
Consommation à régime de croisière (équipement de série)	0.370 kW
Consommation au démarrage (équipement de série)	0.470 kW
Consommation électrique (équipement de série)	0.013 kW
Dégivrage	un arrêt
Gaz réfrigérant	R455A
Réfrigération	aéré
Réserve	50 Lt
Surface d'exposition	1.10 Mq
Température de fonctionnement	+2 +5 °C
Tension	230 V