**Morue: 120960050363294**

# Comptoir réfrigéré pour boucherie et charcuterie, vitres droites, semi-ventilé, bleu, +2 à +5 °C, avec compartiment de réserve, 152 × 89 × 126 h cm

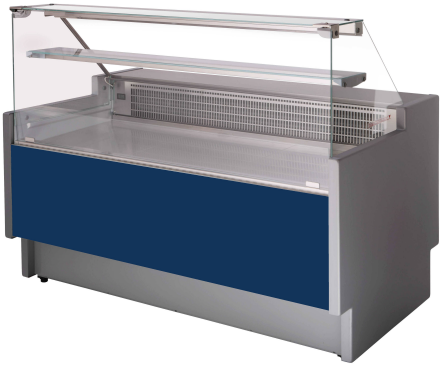

**Description**

**Pourquoi l'acheter ?**

Ce comptoir réfrigéré est conçu pour ceux qui recherchent **fonctionnalité, esthétique et économie d'énergie** dans une seule et même solution. Idéal pour les boucheries, les charcuteries, les petits points de vente et les traiteurs, il offre tout le nécessaire pour **présenter et conserver les produits frais** dans le respect des normes alimentaires et de l'environnement.

**Caractéristiques principales**

- **Faible consommation d'énergie et respect de l'environnement**
  Grâce à l'utilisation du **gaz réfrigérant R290** et**à l'isolation en mousse de polyuréthane haute densité**, ce comptoir garantit **d'excellentes performances** avec un **impact environnemental réduit**, tout en maintenant une faible consommation. Idéal pour ceux qui souhaitent réduire leur facture d'électricité et respecter l'environnement.
- **Structure solide et sûre, adaptée à un usage alimentaire**
  La **cuve intérieure** est réalisée en **tôle prélaquée blanche**, conforme au contact direct avec les aliments. L'isolation sans CFC assure une conservation optimale des produits sans risque pour la santé et l'environnement.
- **Design élégant avec des vitres droites en verre trempé**
  **Les vitres frontales et latérales** sont en **verre trempé**, pour une résistance maximale et une visibilité optimale des produits exposés. Le design moderne et épuré, avec **ses vitres droites**, est parfait pour mettre en valeur l'aspect du comptoir de vente.
- **Ouverture frontale pratique et hygiénique**
  La **vitre frontale ouvrante** permet un nettoyage intérieur facile et un accès pratique aux produits, tout en garantissant un niveau d'hygiène élevé et en facilitant le travail du personnel.
- **Moteur intégré et commandes électroniques intuitives**
  Le comptoir est équipé d' **un moteur intégré** pour plus de compacité et une installation aisée. Le **panneau de commande électronique** permet un réglage précis de la température entre +2 et +5 °C.
- **Étagère intermédiaire en verre trempé**
  Parfaite pour organiser d'autres produits, elle offre une surface d'exposition supplémentaire résistante et élégante, idéale pour la charcuterie emballée ou les produits d'accompagnement.
- **Compartiment de réserve réfrigéré intégré avec portes**
  Sous le plan de travail principal se trouve un **compartiment de réserve réfrigéré** à portes, parfait pour conserver des stocks supplémentaires toujours prêts à l'emploi, tout en optimisant l'espace.
- **Éclairage LED intégré**
  Le **plafonnier à éclairage LED** offre une lumière vive et uniforme sur les produits exposés, mettant en valeur leurs couleurs et leur fraîcheur sans altérer la température intérieure.
- **Système d'évaporation-condensation automatique et dégivrage à l'arrêt**
  Le système **d'évaporation automatique** et le **dégivrage à l'arrêt** garantissent une efficacité maximale, réduisent les interventions d'entretien et maintiennent une température constante.
- La **réfrigération semi-ventilée** combine les avantages du refroidissement statique avec une légère circulation d'air, assurant une **répartition plus homogène du froid** sans compromettre l'humidité naturelle des aliments. C'est la solution idéale pour ceux qui recherchent un équilibre entre **une conservation optimale** et **une présentation attrayante** des produits.

Fiche technique

- **Dimensions extérieures :** 152 x 89 x 126 h cm
- **Longueur, ailes comprises :** 152 cm
- **Longueur sans les accoudoirs : 144** cm
- **Plateau d'exposition**: 55 cm
- **Alimentation :** électrique
- **Puissance absorbée (équipement standard) : 0** ,393 kW
- **Classe climatique :** 3

- **Consommation électrique :** 3,574 kWh
- **Fréquence :** 50 Hz
- **Gaz réfrigérant :** R290
- **Portes :** 2
- **Puissance absorbée par l'éclairage (équipement standard) :** 0,014 kW
- **Réfrigération :** semi-ventilée
- **Dégivrage :** par arrêt
- **Surface d'exposition :** 2,46 m²
- **Température de fonctionnement : +2** à +5 °C
- **Tension :** 230 V

. Produit 100 % « Made in Italy ».

**Dimensions**

| | |
|---|---|
| Dimensions extérieures | 1520x890x1260 mm |
| Longueur sans les épaules | 1440 mm |
| Longueur, épaules comprises | 1520 mm |
| Plan de l'exposition | 550 mm |

**Fiche technique**

| | |
|---|---|
| Alimentation | Électrique |
| Classe climatique | 3 |
| Consommation électrique | 3.574 Kw/h |
| Consommation électrique (équipement de série) | 0.393 kW |
| Dégivrage | un arrêt |
| Fréquence | 50 Hz |
| Gaz réfrigérant | R290 |
| Portes | 2 Nr |
| Puissance absorbée par l'éclairage (équipement de série) | 0.014 kW |
| Réfrigération | semi-ventilée |
| Surface d'exposition | 2.46 Mq |
| Température de fonctionnement | +2 +5 °C |
| Tension | 230 V |