Morue: 38200625001

Table de travail avec dosseret et tiroirs de 60 cm de profondeur, 100 × 60 cm, 2 tiroirs

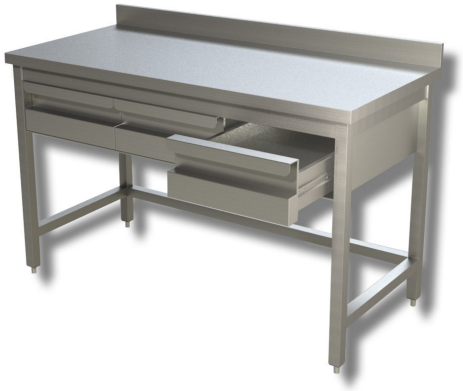

Description

Meubles de cuisine aux couleurs neutres

Dans cette catégorie, vous pouvez choisir un meuble de cuisine vierge en fonction de l'usage prévu et du type d'équipement de cuisine professionnel que vous souhaitez y installer.

Sont notamment disponibles :

- des armoires en acier inoxydable pour cuisines et lignes de cuisson ;
- des meubles de support en acier inoxydable pour les équipements de comptoir ;
- meubles neutres à compartiments ouverts ;
- meubles de cuisine professionnels à portes pleines.

Tous les meubles neutres de cette catégorie sont équipés de pieds fixes réglables et sont fabriqués en acier inoxydable, un matériau compatible avec le contact alimentaire, conformément à la réglementation en vigueur.

Parcourez notre catalogue pour découvrir toutes les fonctionnalités et les différentes dimensions.

. Produit 100 % « Made in Italy ».

Dimensions

Dimensions extérieures	1000x600x850 mm
Hauteur de la crédence	100 mm