Morue: 38200630002

Table de travail avec dosseret et tiroirs d'une profondeur de 60 cm, 160 × 60 cm, 3 tiroirs

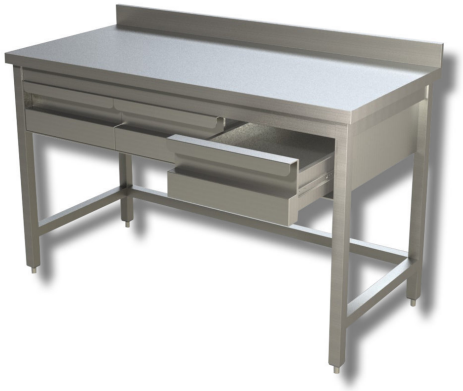

Description

Table de travail en acier inoxydable avec dosseret et 3 tiroirs de 160 x 60 x 85 h cm.

. Produit 100 % « Made in Italy ».

Dimensions

Dimensions extérieures	1600x600x850 mm
Hauteur de la crédence	100 mm