Morue: 38200632003

Table de travail avec dosseret et tiroirs d'une profondeur de 60 cm, 180 × 60 cm, 4 tiroirs

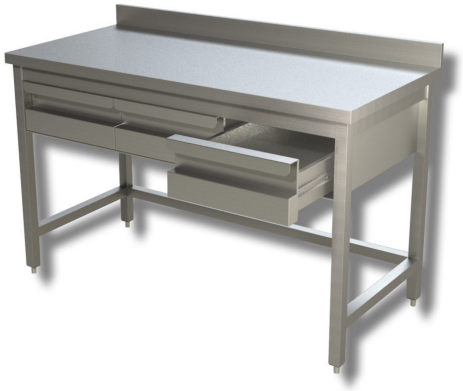

Description

Table de travail en acier inoxydable avec dosseret et 4 tiroirs de 180 x 60 x 85 h cm.

. Produit 100 % « Made in Italy ».

Dimensions

Dimensions extérieures	1800x600x850 mm
Hauteur de la crédence	100 mm