Morue: 38200634003

Table de travail avec dosseret et tiroirs de 60 cm de profondeur, 200 × 60 cm, 4 tiroirs

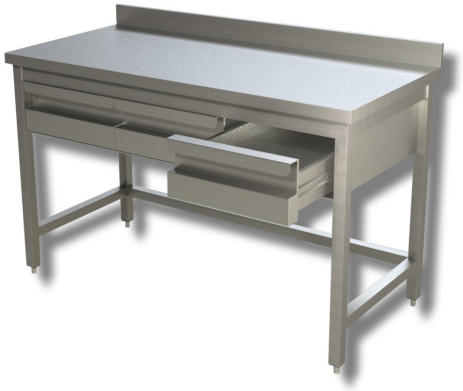

Description

Table de travail en acier inoxydable avec dosseret et 4 tiroirs de 200 x 60 x 85 h cm.

. Produit 100 % Made in Italy.

Dimensions

Dimensions extérieures	2000x600x850 mm
Hauteur de la crédence	100 mm