Morue: 38210069001

Table de travail avec dosseret et tiroirs d'une profondeur de 70 cm, 100 × 70 cm, 2 tiroirs

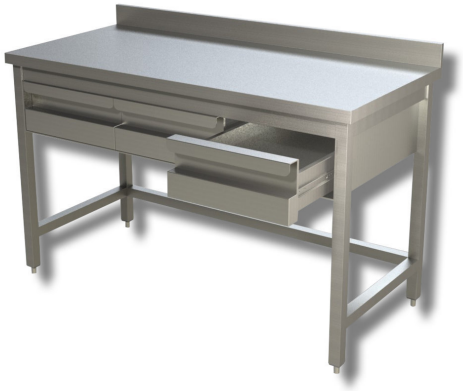

Description

Table de travail en acier inoxydable avec dosseret et 2 tiroirs de 100 x 70 x 85 h cm.

. Produit 100 % « Made in Italy ».

Dimensions

Dimensions extérieures	1000x700x850 mm
Hauteur de la crédence	100 mm