Morue: 38210070001

Table de travail avec dosseret et tiroirs d'une profondeur de 70 cm, 120 × 70 cm, 2 tiroirs

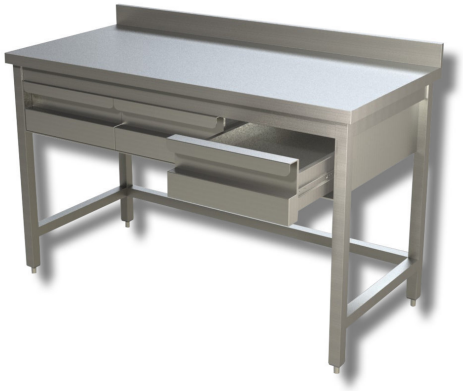

Description

Table de travail en acier inoxydable avec dosseret et 2 tiroirs de 120 x 70 x 85 h cm.

. Produit 100 % Made in Italy.

Dimensions

Dimensions extérieures	1200x700x850 mm
Hauteur de la crédence	100 mm