Morue: 38210076002

Table de travail avec dosseret et tiroirs d'une profondeur de 70 cm, 150 × 70 cm, 3 tiroirs

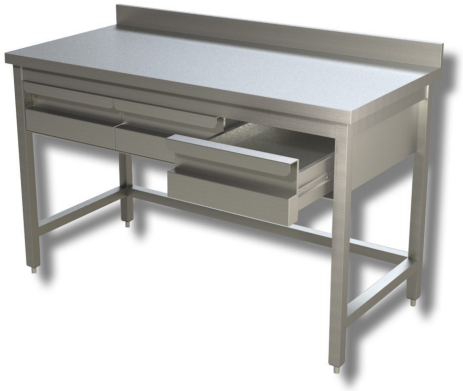

Description

Table de travail en acier inoxydable avec dosseret et 3 tiroirs de 150 x 70 x 85 h cm

. Produit 100 % « Made in Italy ».