Morue: 38210073003

Table de travail avec dosseret et tiroirs de 70 cm de profondeur, 180 × 70 cm, 4 tiroirs

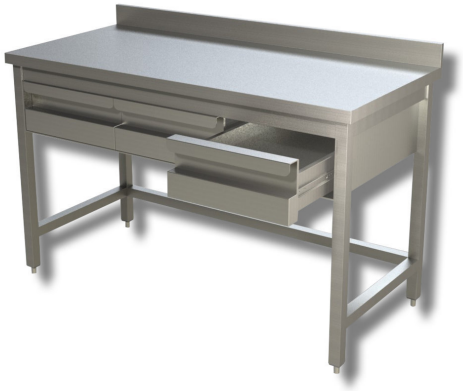

Description

Table de travail en acier inoxydable avec dosseret et 4 tiroirs de 180 x 70 x 85 h cm.

. Produit 100 % Made in Italy.

Dimensions

Dimensions extérieures	1800x700x850 mm
Hauteur de la crédence	100 mm