Morue: 38210074003

Table de travail avec dosseret et tiroirs d'une profondeur de 70 cm, 200 × 70 cm, 4 tiroirs

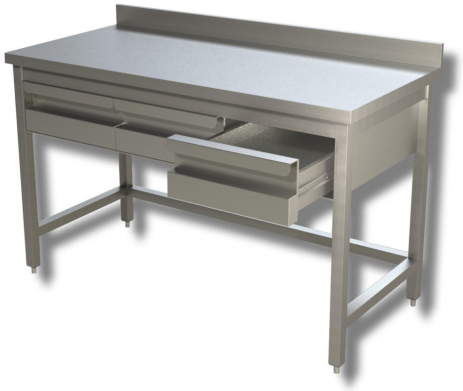

Description

Table de travail en acier inoxydable avec dosseret et 4 tiroirs de 200 x 70 x 85 h cm.

. Produit 100 % « Made in Italy ».

Dimensions

Dimensions extérieures	2000x700x850 mm
Hauteur de la crédence	100 mm