Morue: 38260759

Table en acier inoxydable avec côtés et 2 étagères, profondeur 60 cm, 40 × 60 cm

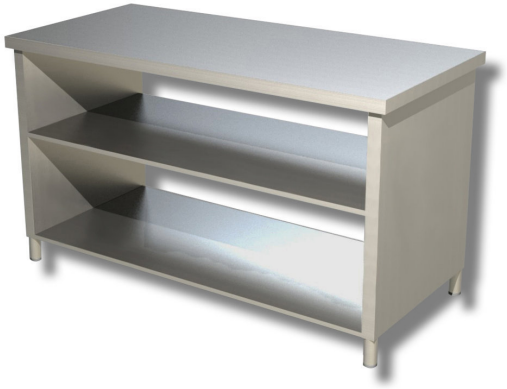

Description

Table en acier inoxydable avec rebords et 2 étagères de 40 x 60 cm.

. Produit 100 % Made in Italy.

Dimensions

Dimensions extérieures	400x600x850 mm

Fiche technique

Poids net	35 kg