**Morue: 38260648**

# Table en acier inoxydable avec côtés et 2 étagères, profondeur 60 cm, 60 × 60 cm

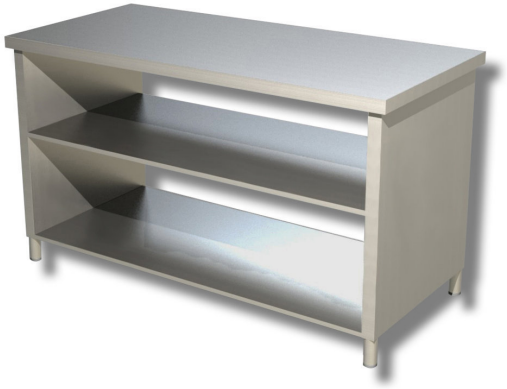

## Description

Table en acier inoxydable avec côtés et 2 étagères de 60 x 60 cm.

. Produit 100 % « Made in Italy ».

## Dimensions

| | |
|---|---|
| Dimensions extérieures | 600x600x850 mm |

## Fiche technique

| | |
|---|---|
| Poids net | 43 kg |