Morue: 38260649

Table en acier inoxydable avec côtés et 2 étagères, profondeur 60 cm, 80 × 60 cm

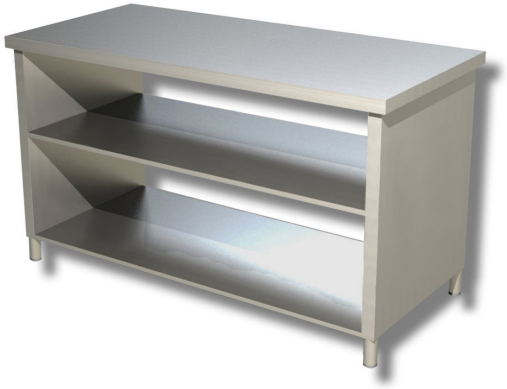

Description

Table en acier inoxydable avec côtés et 2 étagères de 80 x 60 cm.

. Produit 100 % « Made in Italy ».

Dimensions

Dimensions extérieures	800x600x850 mm

Fiche technique

Capacité de charge	17 kg
Poids net	51 kg