Morue: 38260762

Table en acier inoxydable avec côtés et 2 étagères, profondeur 60 cm, 90 × 60 cm

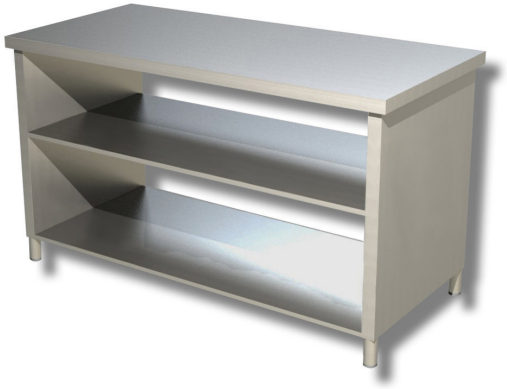

Description

Table en acier inoxydable avec côtés et 2 tablettes de 90 x 60 cm.

. Produit 100 % « Made in Italy ».

Dimensions

Dimensions extérieures	900x600x850 mm

Fiche technique

Capacité de charge	18 kg
Poids net	55 kg