Morue: 38260625

Table en acier inoxydable avec côtés et 2 étagères, profondeur 60 cm, 100 × 60 cm

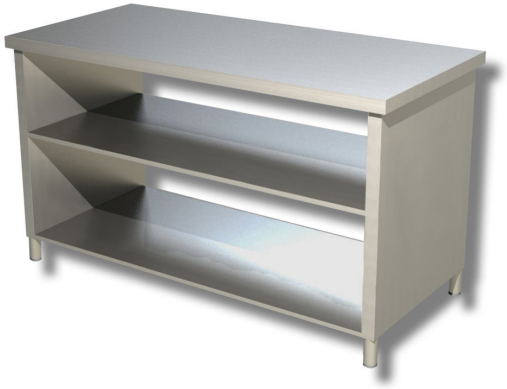

Description

Table en acier inoxydable avec côtés et 2 étagères de 100 x 60 cm.

. Produit 100 % « Made in Italy ».

Dimensions

Dimensions de l'emballage	1100x700x1000 mm
Dimensions extérieures	1000x600x850 mm

Fiche technique

Capacité de charge	20 kg
Poids avec emballage	69 kg
Poids net	59 kg