Morue: 38260626

Table en acier inoxydable avec côtés et 2 étagères, profondeur 60 cm, 110 × 60 cm

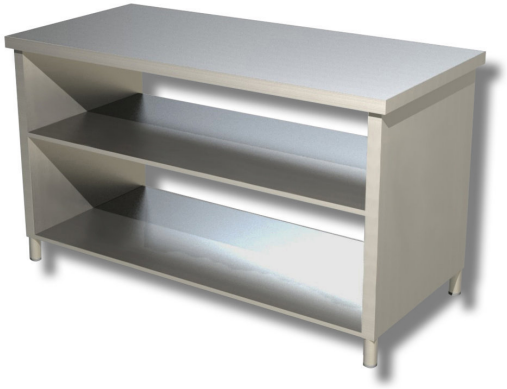

Description

Table en acier inoxydable avec côtés et 2 étagères de 110 x 60 cm.

. Produit 100 % « Made in Italy ».

Dimensions

Dimensions extérieures	1100x600x850 mm

Fiche technique

Poids net	62 kg