Morue: 38260627

Table en acier inoxydable avec côtés et 2 étagères, profondeur 60 cm, 120 × 60 cm

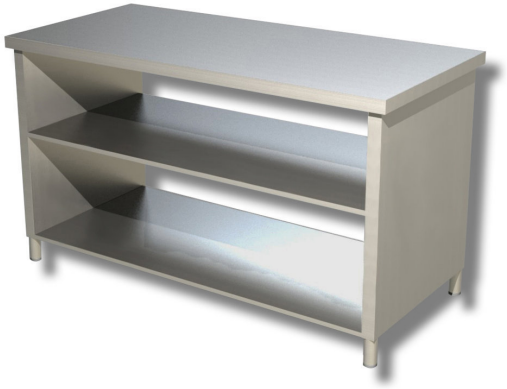

Description

Table en acier inoxydable avec côtés et 2 tablettes de 120 x 60 cm.

. Produit 100 % « Made in Italy ».

Dimensions

Dimensions extérieures	1200x600x850 mm

Fiche technique

Capacité de charge	27 kg
Poids net	66 kg