Morue: 38260628

Table en acier inoxydable avec côtés et 2 étagères, profondeur 60 cm, 130 × 60 cm

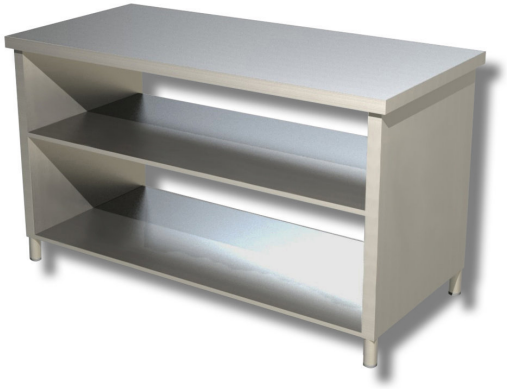

Description

Table en acier inoxydable avec côtés et 2 tablettes, 130 x 60 cm.

. Produit 100 % « Made in Italy ».

Dimensions

Dimensions extérieures	1300x600x850 mm

Fiche technique

Capacité de charge	29 kg
Poids net	70 kg