Morue: 38260075

Table en acier inoxydable avec côtés et 2 étagères, profondeur 60 cm, 150 × 60 cm

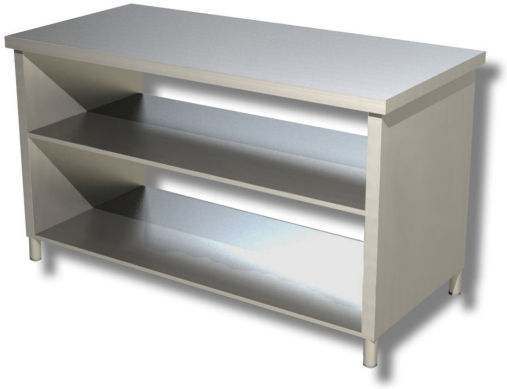

Description

Table en acier inoxydable avec côtés et 2 étagères de 150 x 60 cm.

. Produit 100 % Made in Italy.

Dimensions

Dimensions extérieures	1500x600x850 mm

Fiche technique

Capacité de charge	37 kg
Poids net	77 kg