Morue: 38260630

Table en acier inoxydable avec côtés et 2 tablettes, profondeur 60 cm, 160 × 60 cm

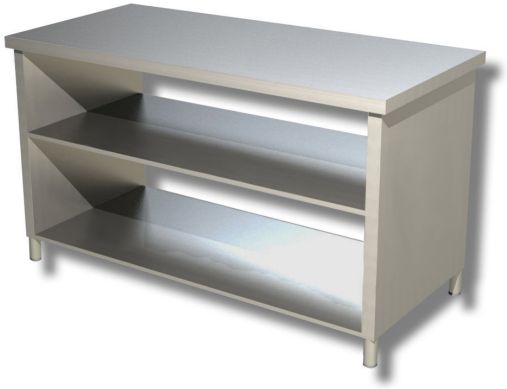

Description

Table en acier inoxydable avec côtés et 2 tablettes, 160 x 60 cm.

. Produit 100 % « Made in Italy ».

Dimensions

Dimensions extérieures	1600x600x850 mm

Fiche technique

Capacité de charge	42 kg
Poids net	81 kg