Morue: 38260631

Table en acier inoxydable avec côtés et 2 tablettes, profondeur 60 cm, 170 × 60 cm

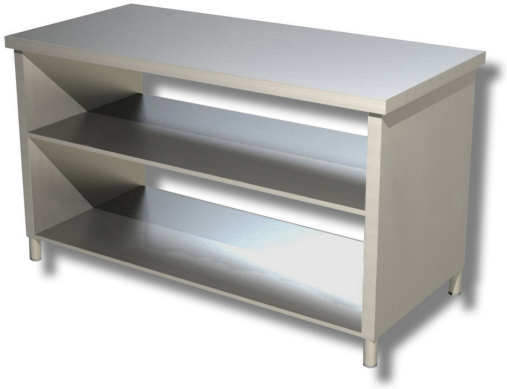

Description

Table en acier inoxydable avec côtés et 2 étagères, 170 x 60 cm.

. Produit 100 % Made in Italy.

Dimensions

Dimensions extérieures	1700x600x850 mm

Fiche technique

Capacité de charge	45 kg
Poids net	85 kg