Morue: 38260632

Table en acier inoxydable avec côtés et 2 étagères, profondeur 60 cm, 180 × 60 cm

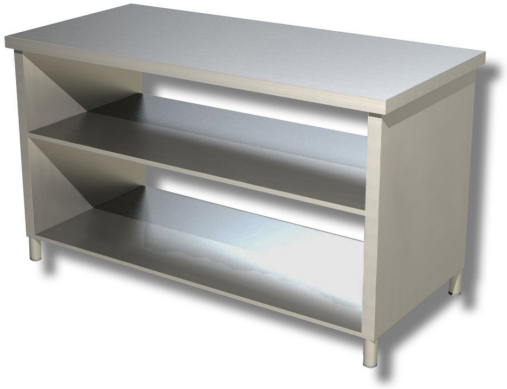

Description

Table en acier inoxydable avec côtés et 2 étagères, 180 x 60 cm.

. Produit 100 % « Made in Italy ».

Dimensions

Dimensions extérieures	1800x600x850 mm

Fiche technique

Capacité de charge	48 kg