Morue: 38260633

Table en acier inoxydable avec côtés et 2 étagères, profondeur 60 cm, 190 × 60 cm

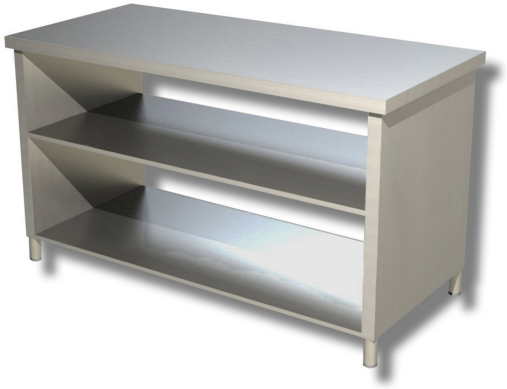

Description

Table en acier inoxydable avec parois latérales et 2 étagères, 190 x 60 cm.

. Produit 100 % Made in Italy.

Dimensions

Dimensions extérieures	1900x600x850 mm

Fiche technique

Capacité de charge	49 kg
Poids net	93 kg