Morue: 38260634

Table en acier inoxydable avec côtés et 2 étagères, profondeur 60 cm, 200 × 60 cm

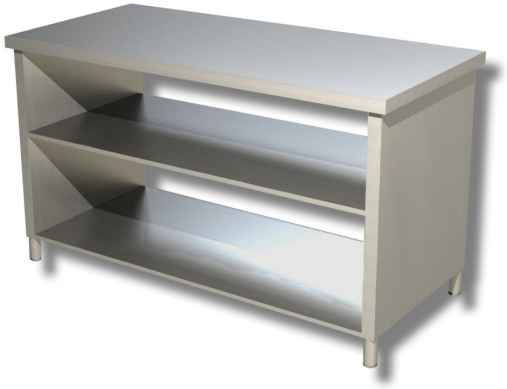

Description

Table en acier inoxydable avec côtés et 2 étagères de 200 x 60 cm.

. Produit 100 % « Made in Italy ».

Dimensions

Dimensions extérieures	2000x600x850 mm

Fiche technique

Capacité de charge	51 kg
Poids net	98 kg